

PERNOS Y CANDADOS PARA LENGÜETAS

PERNO CON SEGURO PARA LENGÜETA

CLAVE	LARGO	PARA LENGÜETA	MIN
RW5001	1/2" x 2 - 1/2"	1 - 1/4"	6
RW5002	5/8" x 3"	2"	6

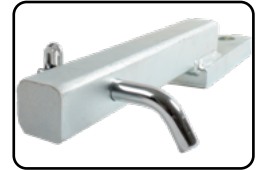

EL PERNO RW5001 SE RECOMIENDA USAR CON LA LENGÜETA DOGOTULS® RI5068



PERNO RW5002 SE PUEDE USAR CON LENGÜETAS DOGOTULS® RI5067, RI5003, RI5069, RI5071 y RI5070

CARACTERÍSTICAS:

- Para asegurar la lengüeta al remolque
- Se puede colocar un candado en el seguro para mayor seguridad

PERNO CON CHAVETA PARA LENGÜETA

CLAVE: RW5003 MIN: 6

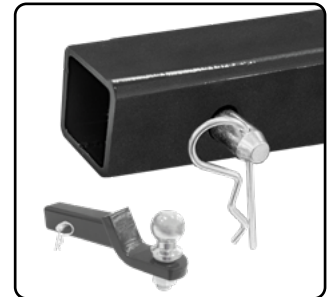
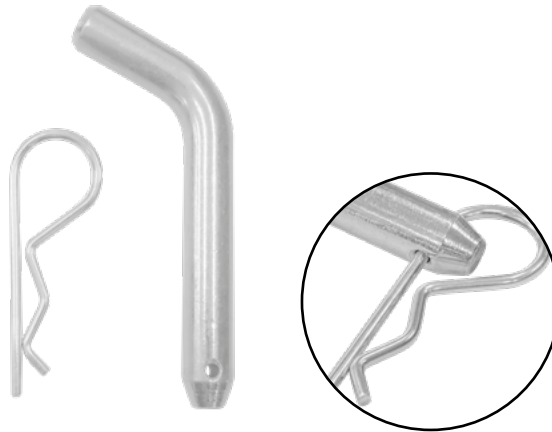

CARACTERÍSTICAS:

- Medida: 5/8" x 3"
- Acabado zincado
- Para lengüetas con perforación de 5/8"
- Se utiliza para asegurar la lengüeta del remolque

CHAVETA DE 3,3MM x 82MM DE LARGO PARA PERNO DE 5/8"

CLAVE: RW5004 MIN: 10

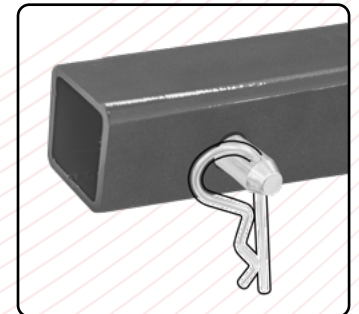
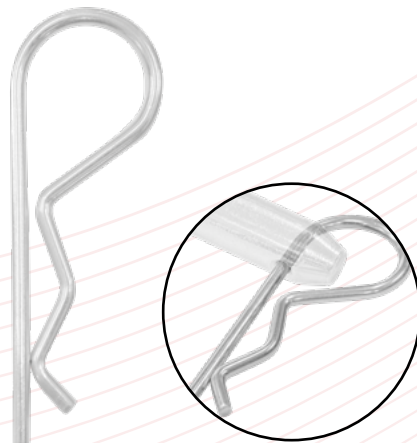

- Medida: 3,3mm de diámetro x 82mm de largo
- Acabado zincado
- Para pernos de 5/8" de diámetro
- Se utiliza para asegurar el perno a la lengüeta del remolque

CANDADO PARA LENGÜETA

CLAVE: CD5012 MIN: 4



- Largo: 2-3/4"
- Ancho: 1/2" Con extensión de 5/8"
- Incluye: 2 llaves
- Cuerpo construido en acero con acabado cromado
- Ideal para mantener seguras las lengüetas de 2" o 1-1/4"
- Para datos más específicos, visite la ficha técnica

CANDADO PARA LENGÜETA

CLAVE: CD5013 MIN: 4



- Ancho: 5/8" (15,8mm)
- Largo: 2-3/4" (69,85mm)
- Candado de 4 pernos
- Construido en acero con acabo cromado
- Incluye dos llaves
- Uso: Ideal para mantener seguras las lengüetas, compatible con lengüetas DOGOTULS de 2" y 4"

GARANTÍA

Este producto está garantizado contra defectos de fabricación y origen por un periodo de 1 año a partir de la fecha de adquisición por el usuario final. Esta garantía es válida siempre y cuando el producto sea usado en condiciones normales y para lo que fue diseñado: NO CUBRE desgaste natural por uso, variaciones de voltaje, exceso de capacidades, omisión de instrucciones de uso y/o modificaciones de cualquier tipo. Para ser válida la garantía es necesario que presente el producto y su comprobante de compra (factura o ticket impreso) donde fue adquirido el producto o directamente a Herramientas Importadas Monterrey SA de CV, Av. Concordia 4601, Col. Centro, Apodaca, N.L., México. CP 66600 RFC: HIMO20228C60 El producto será enviado al Centro de Servicio y sometido a valoración, el envío hasta el Centro de Servicio deberá ser cubierto por el usuario. Una vez que el producto sea reparado o se apruebe la reposición, éste será enviado al domicilio que nos indique y el costo del envío será cubierto por Herramientas Importadas Monterrey SA de CV. Centro de Atención Tel. (81) 8374-8812. Las refacciones y partes podrán adquirirse (sujeto a disponibilidad) a través de Herramientas Importadas Monterrey SA de CV o de su distribuidor. Más información y detalles en la página www.dogotuls.com en el apartado de garantía.